ESTRATTO DI MAPPA N.C.T.R.
COMUNE DI SERGNANO
FOGLIO N. 11 MAPP. 178, 1393 E 37 PARTE
SCALA 1:1000

N

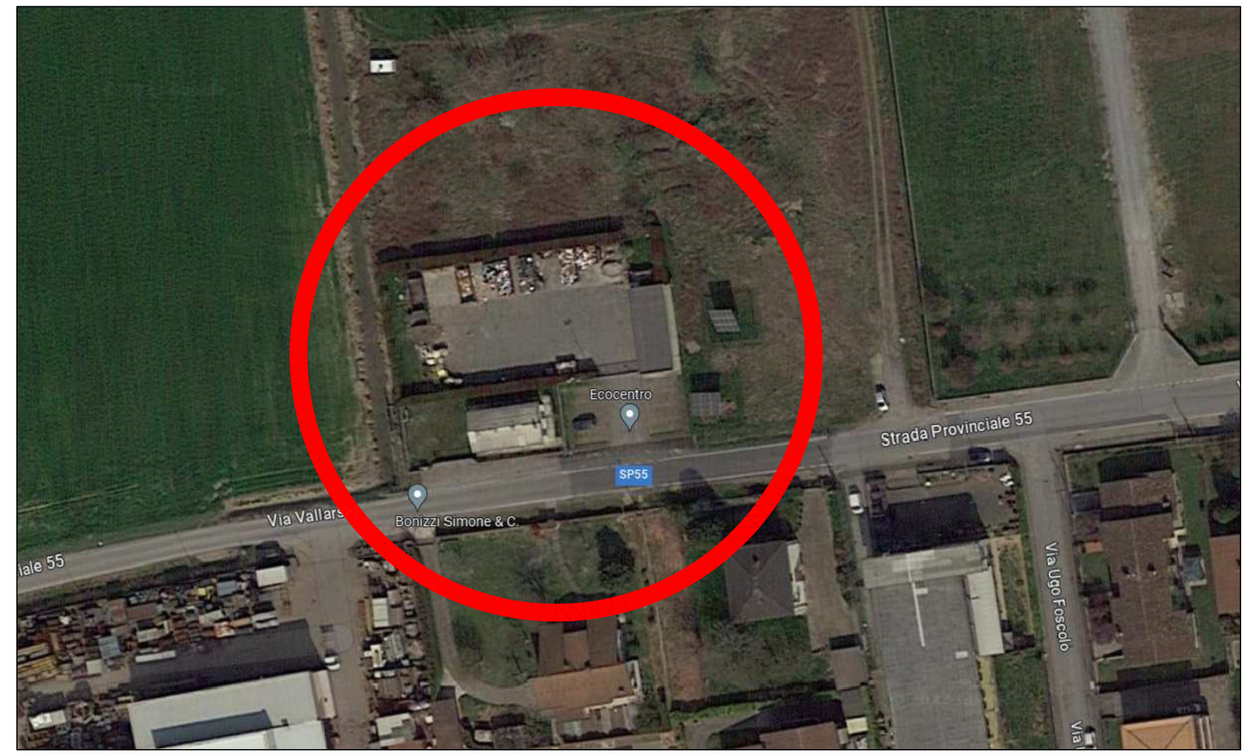

IMMAGINE SATELLITARE

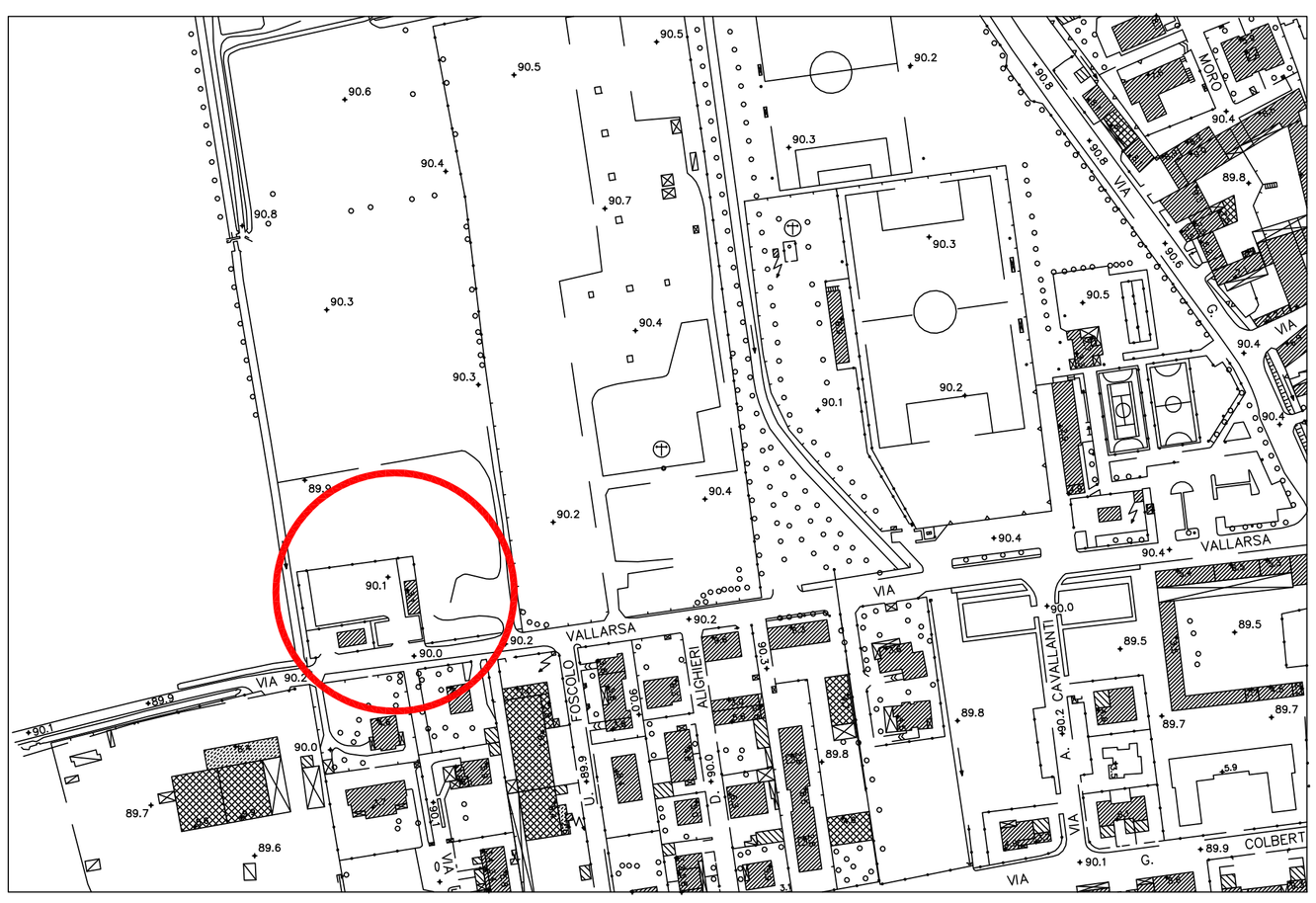

ESTRATTO AEROFOTOGRAMMETRICO
SCALA 1:2000

ASSANDRI ALDO
architetto

Comune di
SERGNANO
Provincia di Cremona

AMPLIAMENTO ED ADEGUAMENTO STRUTTURALE
DEL CENTRO COMUNALE DI RACCOLTA RIFIUTI
CON REALIZZAZIONE DI APPOSITA AREA PROTETTA
PER IL DEPOSITO DEI RIFIUTI

Progetto
ESECUTIVO

IL PROGETTISTA

IL RUP

oggetto elaborato
INQUADRAMENTO

scala
VARIE

data
OTTOBRE 2023

elaborato n. **1**